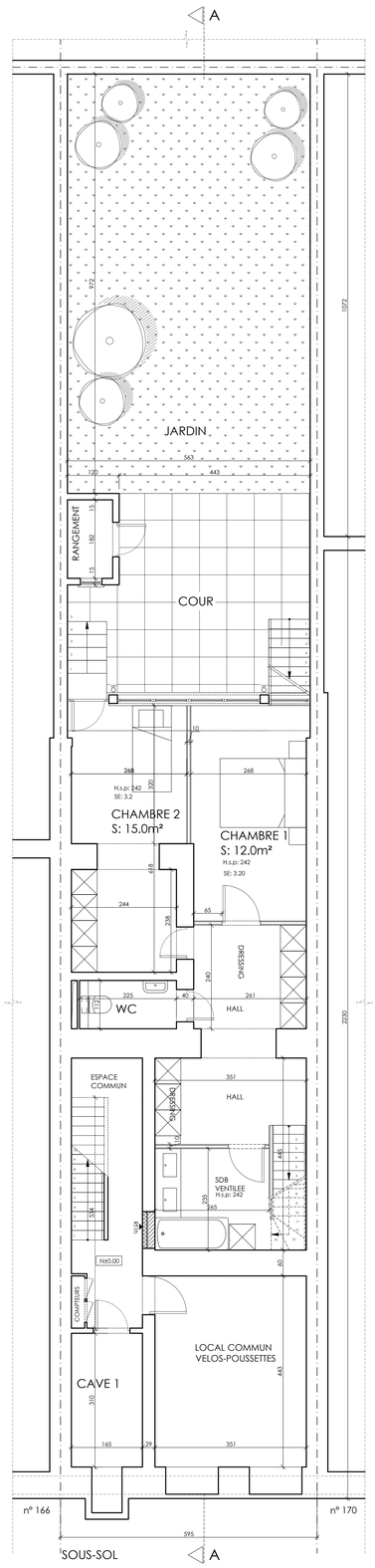

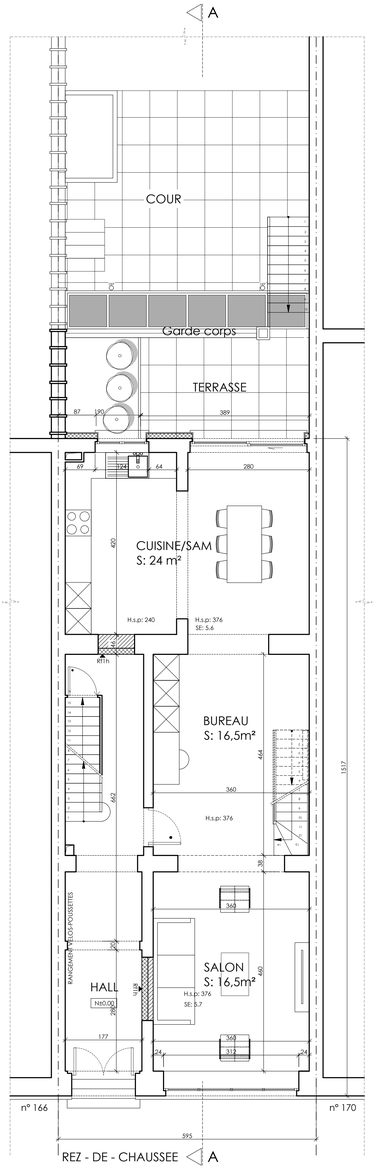

OBJET DE LA DEMANDE

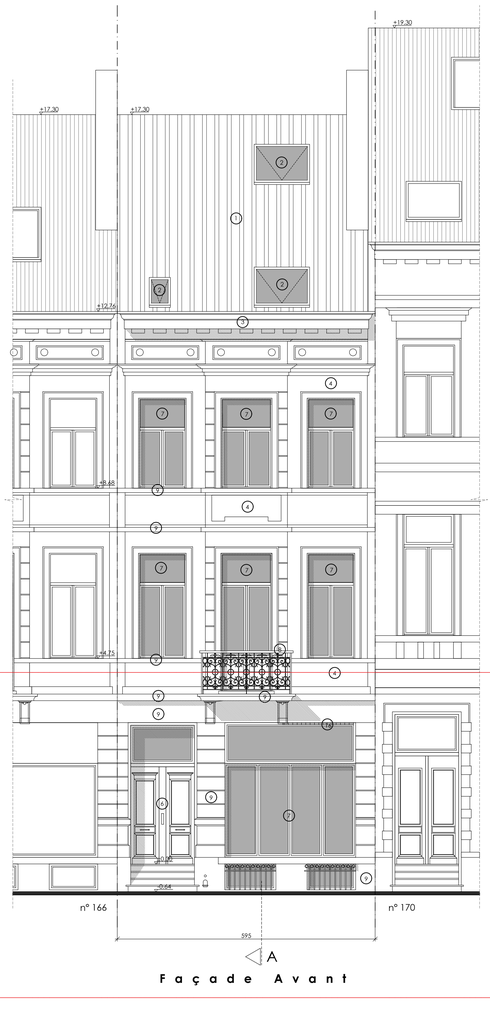

OBJET DE LA DEMANDE

Façade Avant

LEGENDE PLANS

- Construction existante
- Construction à démolir
- Maconnerie en blocs de béton ordinaires
- Maconnerie en blocs de terre cuite
- Maconnerie blocs de béton cellulaire
- Cloison ossature bois
- Maconnerie de parement
- Béton armé ou non
- Hourdis béton / Poutrains-claveaux
- Béton préfabriqué
- Chape mortier, béton de pente
- Pierre naturelle
- Couche de gravier ou de concassé
- Sable / sable stabilisé
- Isolant rigide thermique - isolant phonique
- Isolant en laine minérale
- Cloison ossature métallique + Panneau de plâtre

LEGENDE IMPLANTATION

- 1 N° photo - angle de vue
- Sens circulation
- R+1+2+T Gabarits bâtiments

LEGENDE INCENDIE

- Porte RF 1/2 h
- Porte RF 1 h
- Porte RF 1/2 h sollicitée à la fermeture
- Porte RF 1 h sollicitée à la fermeture
- H Devidoir mural d'incendie
- EX Exctincteur d'incendie
- Eclairage de sécurité

Gaines + trappe de visite : RF 1h
Toutes structures porteuses : RF 1h

LEGENDE FACADES

1. Tuiles en terre cuite
2. Vélux
3. Corniche pvc / ton blanc
4. Façade en enduit / ton beige
5. Façade en brique / ton naturel
6. Porte d'entrée en bois / ton naturel
7. Châssis en pvc double vitrage / ton blanc
8. Garde corps en fer / ton blanc
9. Pierre bleue
10. Balustrade en pierre
11. Bois peint ton gris clair
12. DEP
13. Châssis en bois double vitrage ton blanc
14. Corniche en PVC ton blanc
15. Balustrade en bois
16. Grille de ventilation

Ind	Description	Date
B	Complement de dossier suite à l'avis de dossier incomplet	18-05-2026
A	Complement de dossier suite à l'avis de dossier incomplet	02-02-2026

Remarque importante :
....

REGION : BRUXELLES-CAPITALE COMMUNE :SCHAERBEEK

Réaménagement du logement situé en sous-sol et au rez-de-chaussée du bien sis rue Rue Gallait 168, à 1030 Schaerbeek CADASTRE: 10ème DIV, Section E, 61Z2

MAÎTRE DE L'OUVRAGE

Mme. Eva Vandepitte
Rue Gallait 168,
1030 Schaerbeek

CONCEPTEUR-ARCHITECTE

URBANPLUS
Sandra Tandazo - Urbanista
Avenue Louise 367, 1050 Bruxelles
TEL: 0484 12 19 31
E-mail: st@urbanplus.be

Erodia Architectes srl
Juan Diaz, Architecte-gérant
Avenue de la Bugrane 82,
1070 Laeken
Gsm: 0483 787 002
juandiapanaguatigmail.com

PERMIS D'URBANISME

SITUATION PROJETEE
PLANS:
SOUS-SOL/ REZ + FACADE AVANT

N° Dossier	Stade	N° Plan	Nbre plans	Date	Indice	Echelle
2025-08	PU	05 / 6		08/12/2025	B	1/50